

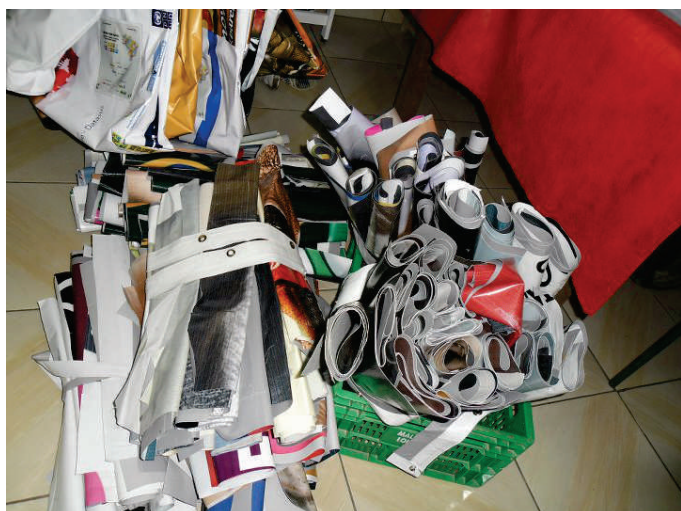

Apresentação dos produtos produzidos



Este é um dos momentos que surge um novo produto



O lixo de banner sendo transformado

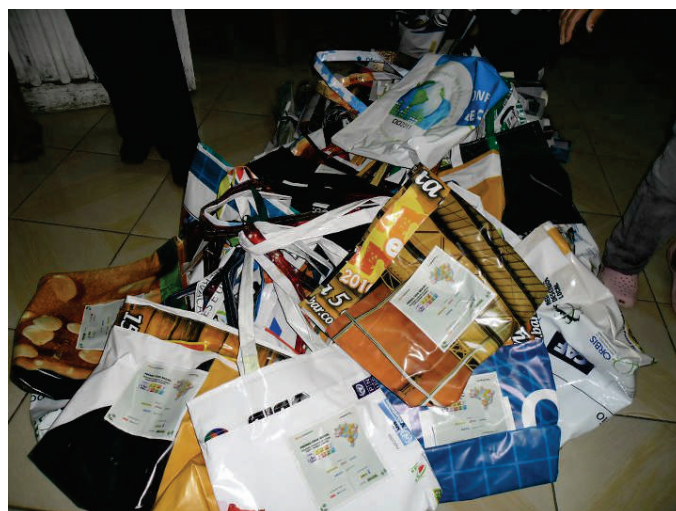

Materiais para a confecção das sacolas de banner



Associação de moradores com as sacolas prontas

PÁGINA 1: Informações cadastrais:

P1: Título do projeto ambiental participante:	Alinhavando Oportunidades
P2: Categoria de inscrição:	(sem rótulo)
Selecione:	Educação Ambiental
P3: Sobre a organização participante:	
Razão social:	Creche comunitária Casa da Criança São José
Nome fantasia:	Casa da Criança
Setor de atuação:	Educação infantil e Comunidade
Data de fundação:(dd/mm/aaaa)	11/06/1991
Número de colaboradores:	10
P4: Informações de contato:	
Endereço:	Raul de Oliveira numero 223
Bairro:	Cajuru
Cidade:	Curitiba
Estado:	Paraná
CEP:	82950190
Telefone com DDD:	(41)35280155
P5: Informações do responsável pelo preenchimento do questionário:	
Nome completo:	Lucivani Márcia Venuk Rodrigues Bueno
Cargo:	Pedagoga
E-mail:	lumagud2008@hotmail.com
Telefone com DDD:	(41) 33644265
P6: Informações do responsável pelo projeto:	
Nome completo:	Maria de Lourdes Rusik de Oliveira
Cargo:	Coordenadora do Projeto
E-mail:	maria.rusik@hotmail.com
Telefone com DDD:	(41)35280155
P7: AUTORIZO a divulgação de informações cadastrais no Guia de Sustentabilidade 2014 e no site do Prêmio Expressão de Ecologia?	Sim

PÁGINA 2: Informações sobre o projeto ambiental participante*:

P8: Data de início do projeto: (ex.: 01/02/2012)	11/01/2010
P9: O projeto está em andamento?	Sim

21º Prêmio Expressão de Ecologia (2013-2014)

P10: Data do término do projeto: (se aplicável, ex.: 01/02/2012) *Questionado ignorou esta pergunta*

P11: Número de pessoas que participaram do projeto: (favor digitar somente o valor numérico, ex.: "10.868")

Voluntárias	6
Remuneradas	4

P12: Quantas pessoas, animais e/ou espécies já foram beneficiados pelo projeto? (favor digitar somente o valor numérico, ex.: "5.850")

Pessoas	200
Famílias	100

P13: Parceiros que apoiaram financeiramente o projeto: *Questionado ignorou esta pergunta*

P14: O projeto é decorrente de exigências de órgãos regulamentadores? (máx. 2.000 caracteres)

Não, o Projeto surgiu do desejo da Instituição em ser um exemplo sustentável a ser seguido, desenvolvendo assim o CONCEITO DE CAPACITAÇÃO SUSTENTÁVEL.

P15: Descreva o problema ambiental identificado no projeto: (máx. 3.000 caracteres)

Um problema identificado na construção e idealização desse projeto foi a quantidade de material de descarte das empresas e que poderia ser realizado com eles para que não acabasse voltando para o meio ambiente como forma de lixo.

P16: Qual a solução encontrada? (máx. 3.000 caracteres)

A solução encontrada foi a confecção de ECOBAGS (sacolas reutilizáveis) através da capacitação de mulheres da comunidade que encontravam-se em situação de risco.

P17: Descreva detalhadamente o que constitui(u) o projeto e de que forma é(foi) desenvolvido: (máx. 5.000 caracteres)

O projeto constitui em capacitar mulheres e desta maneira resgatá-las ao mercado de trabalho, buscando assim trabalhar com elas a ética, conceitos de autonomia e respeito, solidariedade, organização, entre outros. Introduzir essas pessoas no conceito de cooperativismo e trabalho ambiental visando a valorização do meio ambiente e acolhendo essas mulheres neste projeto.

P18: Quais os resultados alcançados com o projeto? (máx. 4.000 caracteres)

Nesse tempo de desenvolvimento e aplicação do projeto a Instituição já capacitou diversas Associações de Moradores, mulheres da comunidade que também são mães atendidas pela creche e resgatou a auto estima de muitas mulheres que não consideravam-se aptas a aprenderem mais nada nem de se inserirem no mercado de trabalho.

P19: Quantifique em números os resultados obtidos com o projeto: (Essa questão exige ao menos um resultado quantificado. Exemplo: 150 árvores foram plantadas; 10 kg de material reciclado; 25 crianças atendidas pelo programa ambiental; 150 animais beneficiados)

Resultado 1	reutilização de material de descarte de empresas multinacionais
Resultado 2	100 mulheres capacitadas que foram atendidas no Projeto e conseguiram aprender a realizar um trabalho sustentável com retorno financeiro

P20: AUTORIZO a disponibilização de download gratuito do arquivo digital do projeto inscrito através do site do Prêmio Expressão de Ecologia? Sim

PÁGINA 3: Apresentação da organização participante:

P21: Faça um breve histórico da organização participante e suas principais práticas de gestão ambiental adotadas: (máx. 4.000 caracteres)

A Instituição possui práticas de gestão ambiental bem diversificadas, dentro do ambiente existem outros projetos ambientais como a horta vertical, pomar alfabético, cisternas para a captação da água da chuva para a reutilização nos banheiros (descargas dos vasos sanitários), painel de aquecedor solar feito de garrafas pet e caixinhas de leite (aquecimento da água dos chuveiros dos bebês - aproximadamente 40 crianças) que reduz o consumo de energia elétrica.

21º Prêmio Expressão de Ecologia (2013-2014)

P22: Quais foram os principais beneficiários das ações ambientais de sua organização?	Comunidades vizinhas, Comunidades distantes, Organizações governamentais, Organizações não governamentais, Organizações comunitárias, Entidades educacionais, Outros (especifique) Associações de moradores. Clube de mães de bairros de Curitiba.
P23: Sua organização divulgou, seja em meio impresso ou internet, suas ações ambientais em relatórios ou balanços?	Divulgou em 2012
P24: Em relação à questão anterior, no caso de a divulgação ter sido feita via internet, favor colar o(s) link(s) de acesso:	<i>Questionado ignorou esta pergunta</i>
P25: Possui profissional(is) encarregado(s) de segurança, saúde e meio ambiente?	Sim
P26: Possui procedimentos para redução, reutilização e reciclagem de materiais?	Sim
P27: Possui um plano de redução das emissões de carbono?	Não
P28: Por quais normas a organização é certificada?	Não se aplica

PÁGINA 4: Perspectiva financeira:

P29: Faturamento (R\$) anual em 2012: (favor digitar somente o valor numérico, ex.: "25.868,52")	<i>Questionado ignorou esta pergunta</i>
P30: Investimento (R\$) em ações ambientais em 2012: (favor digitar somente o valor numérico, ex.: "25.868,52")	<i>Questionado ignorou esta pergunta</i>
P31: Investimento (R\$) total com o projeto inscrito no 21º Prêmio Expressão de Ecologia: (favor digitar somente o valor numérico, ex.: "25.868,52")	<i>Questionado ignorou esta pergunta</i>
P32: Investimento (R\$) com projetos culturais aprovados pela Lei Rouanet de Incentivo à Cultura em 2012: (favor digitar somente o valor numérico, ex.: "25.868,52")	<i>Questionado ignorou esta pergunta</i>
P33: AUTORIZO a divulgação de informações financeiras no Guia de Sustentabilidade 2014 e no site do Prêmio Expressão de Ecologia?	Não

PÁGINA 5: Imagens e anexos do projeto participante:

P34: AUTORIZO a divulgação das imagens do projeto inscrito no Guia de Sustentabilidade 2014 e no site do Prêmio Expressão de Ecologia?	Sim
---	-----

21º Prêmio Expressão de Ecologia (2013-2014)

P35: Embora não seja obrigatório, você pode complementar sua inscrição enviando anexos (documentos, jornais, revistas, fôlderes, relatórios ambientais ou de sustentabilidade, CDs, DVDs ou qualquer material institucional sobre o projeto) pelo correio, via Sedex, para a sede da Editora Expressão (Av. Rio Branco, 380 – 6º andar – Centro – 88.015-200 – Florianópolis–SC) até o dia 25 de outubro de 2013. Você enviará anexos para complementar sua inscrição?

Sim, enviarei anexos para a sede da Editora Expressão.