

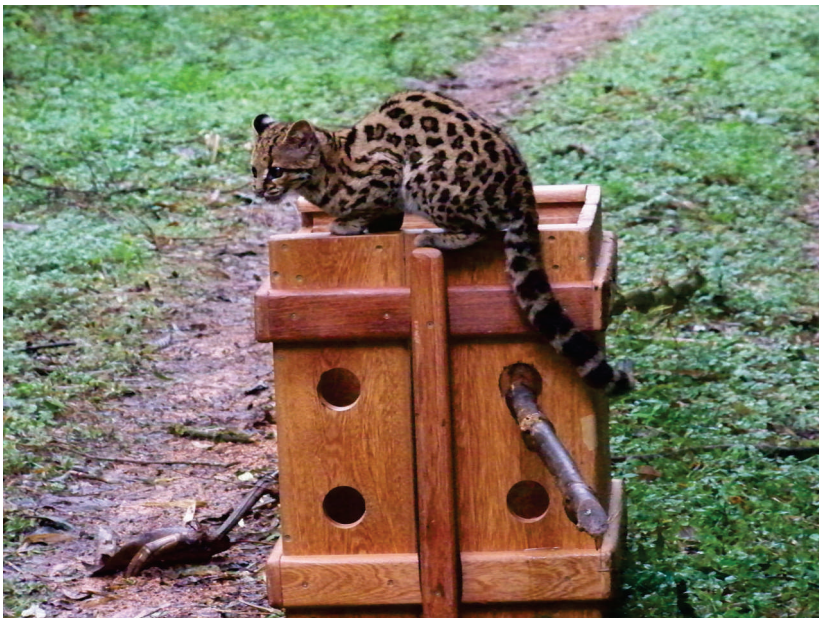

Tucano Tratamento Na Clinica



Gato Maracajá Em Tratamento



Gato Maracajá Soltura Pós Tratamento

PÁGINA 1: Informações cadastrais:

P1: Título do projeto ambiental participante:

RESGATE DE ANIMAIS SILVESTRES ATROPELADOS NAS
RODOVIAS BR 277, PR 508 E PR 407 LITORAL DO PARANÁ.

P2: Categoria de inscrição:

(sem rótulo)

Selecione:

Bem-Estar Animal

P3: Sobre a organização participante:

Razão social:

CONCESSIONÁRIA ECOVIA CAMINHO DO MAR S/A

Nome fantasia:

ECOVIA

Setor de atuação:

SUSTENTABILIDADE – SERVIÇO DE CONTROLE
AMBIENTAL

Data de fundação:(dd/mm/aaaa)

14/11/1997

Número de colaboradores:

168

P4: Informações de contato:

Endereço:

BR 277 KM 60,5 S/N

Bairro:

ROSEIRA

Cidade:

SAO JOSE DOS PINHAIS

Estado:

PR

CEP:

83075000

Telefone com DDD:

(41) 33816579

P5: Informações do responsável pelo preenchimento do questionário:

Nome completo:

MÁRIO BELÃO

Cargo:

ESPECIALISTA EM MEIO AMBIENTE

E-mail:

mario.belao@ecovia.com.br

Telefone com DDD:

(41) 33816562 (41) 99816754

P6: Informações do responsável pelo projeto:

Nome completo:

MÁRIO BELÃO

Cargo:

ESPECIALISTA EM MEIO AMBIENTE

E-mail:

mario.belao@ecovia.com.br

Telefone com DDD:

(41) 33816562

**P7: AUTORIZO a divulgação de informações cadastrais no
Guia de Sustentabilidade 2014 e no site do Prêmio Expressão
de Ecologia?**

Sim

PÁGINA 2: Informações sobre o projeto ambiental participante*:

P8: Data de início do projeto: (ex.: 01/02/2012)

01/05/2008

21º Prêmio Expressão de Ecologia (2013-2014)

P9: O projeto está em andamento? Sim

P10: Data do término do projeto: (se aplicável, ex.: 01/02/2012) *Questionado ignorou esta pergunta*

P11: Número de pessoas que participaram do projeto: (favor digitar somente o valor numérico, ex.: "10.868")

Voluntárias 00

Remuneradas 14

P12: Quantas pessoas, animais e/ou espécies já foram beneficiados pelo projeto? (favor digitar somente o valor numérico, ex.: "5.850")

Animais 66

P13: Parceiros que apoiaram financeiramente o projeto: *Questionado ignorou esta pergunta*

P14: O projeto é decorrente de exigências de órgãos regulamentadores? (máx. 2.000 caracteres)

Não. é uma iniciativa da empresa.

P15: Descreva o problema ambiental identificado no projeto: (máx. 3.000 caracteres)

Desenvolvido desde 2008, 66 animais foram resgatados com vida e encaminhados para recuperação em clínica de animais silvestres e para o CETAS- Centro de Triagem de Animais Selvagens. São desenvolvidos programas para minimização das ocorrências dos quais: conscientização do público usuário por meio de distribuição de material informativo, palestras, instalação de painéis em locais de maiores índices de atropelamentos, exposições de animais taxidermizados, implantação de placas permanentes e sonorizadores em locais de maiores incidências de atropelamento além da criação de áreas de escape nas estruturas físicas de proteção de pista.i) Descreva outras boas práticas adotadas: Conscientização ambiental aos usuários na rodovia; Oficinas e treinamento referente destinação correta de resíduos; Sinalização vertical ao longo da rodovia referente lixo na rodovia e preservação da Mata Atlântica, Palestras e visitas técnicas para Escolas e Faculdades referente o SGI da empresa, participação na Semana do Meio Ambiente na cidade de Paranaguá – Aeroparque expondo o projeto durante 05 dias desde ano 2009.

P16: Qual a solução encontrada? (máx. 3.000 caracteres)

Tratamento dos animais encontrados em clínica veterinária de atendimento a animal selvagem, com a finalidade de recuperação e posterior soltura novamente no seu habitat.

21º Prêmio Expressão de Ecologia (2013-2014)

P17: Descreva detalhadamente o que constitui(u) o projeto e de que forma é(foi) desenvolvido: (máx. 5.000 caracteres)

Concessionária Ecovia Caminho do Mar S/A apresenta um Plano de Gestão Ambiental constituído por diversos programas de controle, visando à defesa do patrimônio ecológico existente ao longo das rodovias BR-277, PR-508 e PR-407. Entre os programas existentes, destaca-se o “Programa de Ações para Minimização dos Impactos Inerentes a Obras e ao Fluxo de Tráfego”, que visa zelar e preservar pela segurança do usuário das rodovias e populações lindeiras. Como parte deste programa, a Concessionária Ecovia Caminho do Mar S/A, implantou, em 2008, um plano de monitoramento de fauna silvestre, descrito abaixo.

OBJETIVOS ESPECÍFICOS:

- Recuperação e soltura de animais encontrados feridos;
- Quantificação do número de ocorrências de acidentes com a fauna silvestre;
- Identificação das espécies dos animais atropelados;
- Coleta de animais e material proveniente de atropelamento para fins científicos;
- Mapeamento das áreas de maior incidência de acidentes;
- Implantação de medidas de mitigação das ocorrências, envolvendo a fauna e os veículos.

O presente trabalho foi desenvolvido ao longo das rodovias BR-277, PR-508 e PR-407, sob concessão da empresa Concessionária Ecovia Caminho do Mar S/A, localizada no litoral sul do estado do Paraná.

O trabalho de monitoramento iniciou em 2008. As três rodovias são percorridas semanalmente por técnicos e diariamente por colaboradores treinados em busca de registros de animais silvestres, vivos ou atropelados.

Os animais encontrados vivos são recolhidos e levados a uma inspeção veterinária para análise das condições de saúde. A partir daí, os que se apresentam em boas condições são colocados imediatamente em liberdade, sempre no mesmo local onde foram descobertos. Os animais encontrados feridos são levados para o Centro de Triagem de Animais Silvestres da PUC/PR-IBAMA para recuperação; os que obtêm rápida recuperação são colocados novamente em liberdade, também no local de origem, e os que não possuem condições de soltura permaneceram em cativeiro, sob os cuidados de técnicos-veterinários da instituição.

Os animais encontrados mortos são recolhidos, registrados e encaminhados para tombamento no Museu de História Natural do Capão da Imbuia, em Curitiba, para aproveitamento científico e didático. Na instituição, estes animais são fotografados e identificados, acondicionados em sacos plásticos, etiquetados e depositados em local apropriado.

Para a minimização do número de atropelamentos nas rodovias monitoradas, estão sendo desenvolvidos alguns programas, em especial, com foco no comportamento do usuário.

Estes programas visam à conscientização do usuário quanto à possibilidade de ocorrência de animais silvestres nas pistas e ao repasse de informações sobre as medidas a serem tomadas nestes casos.

Todos os anos, são montadas exposições temáticas com animais silvestres empalhados em ambientes simulados. Estas exposições ficam instaladas nos Centros de Serviço de Atendimento ao Usuário (SAU) e, ocasionalmente, em feiras e eventos relacionados ao meio ambiente. Além dos animais expostos, durante os eventos são apresentados vídeos e distribuídos materiais informativos, como adesivos, folders e flyers. Ao longo do ano, também são elaboradas campanhas de conscientização do usuário quanto à temática de animais silvestres, com impactos em diversos formatos: instalação de painéis e distribuição de adesivos e flyers informativos em blitz ambientais ou nas praças de pedágio. Estas campanhas são realizadas em datas comemorativas como, por exemplo, na Semana do Meio Ambiente e em períodos de maior fluxo de veículos, em especial, no período de férias e festas de fim de ano. Até o momento, foram instalados 17 painéis e distribuídos 20 mil folders e 10 mil adesivos. Também são utilizados outros meios de comunicação, como rádio, jornal e televisão.

Neste momento, estão sendo implantadas outras medidas físicas, como sonorizadores, redutores de velocidade e placas de aviso de travessia de fauna, cercas para impedir o acesso de animais a rodovia, próximo a local de ambientes aquáticos.

P18: Quais os resultados alcançados com o projeto? (máx. 4.000 caracteres)

Em resumo até o momento foram resgatados 66 animais silvestres vivos, destes 35 foram recuperados dentre os quais 20 foram soltos na natureza.

P19: Quantifique em números os resultados obtidos com o projeto: (Essa questão exige ao menos um resultado quantificado. Exemplo: 150 árvores foram plantadas; 10 kg de material reciclado; 25 crianças atendidas pelo programa ambiental; 150 animais beneficiados)

Resultado 1	66 animais resgatados vivos e encaminhados para tratamento.
Resultado 2	35 animais foram recuperados
Resultado 3	20 animais devolvidos a natureza.

P20: AUTORIZO a disponibilização de download gratuito do arquivo digital do projeto inscrito através do site do Prêmio Expressão de Ecologia?

Sim

21º Prêmio Expressão de Ecologia (2013-2014)

P21: Faça um breve histórico da organização participante e suas principais práticas de gestão ambiental adotadas: (máx. 4.000 caracteres)

A Concessionária Ecovia Caminho do Mar S/A mantém sobre sua administração 175,1 quilômetros de estradas entre a Capital Curitiba e as cidades litorâneas paranaenses. O trecho de operação e manutenção sob responsabilidade corresponde a BR 277 – rodovia de grande importância comercial e turística na Região Sul, por ligar Curitiba ao Porto de Paranaguá, numa extensão de 84 km em pista dupla, além dos segmentos rodoviários PR 508 – Alexandra Matinhos e PR 407 – Praia de Leste, de acesso à cidade de Matinhos e Pontal do Paraná, respectivamente, além de prestar manutenção nas rodovias de oferta que ligam a BR 277 às cidades de Morretes e Antonina. Neste trecho, trafegam 5,5 milhões de veículos por ano, sendo que 35% deste movimento refere-se ao transporte de cargas.

Trechos de conservação e operação:

BR 277 – Paranaguá e Curitiba entre o km 0 e 84,2;

PR 508 – Alexandra à Matinhos entre km 0 e 32;

PR 407 – Paranaguá à Pontal do Paraná km 0 ao 19;

A Ecovia foi constituída em 27 de novembro de 1997, com a assinatura do contrato de concessão junto ao governo do Estado do Paraná, por meio do Departamento de Estradas de Rodagem (DER/PR). A duração do contrato é de 24 anos e, durante esse período, a Concessionária prestará serviços públicos previstos no contrato, mediante a cobrança de pedágio.

A empresa faz parte do anel de integração do Paraná e é administrada pela holding EcoRodovias Infraestrutura e Logística S/A, segundo maior grupo de concessionárias de rodovias do Brasil, que administra a Ecovia Caminho do Mar (PR), a Ecovias dos Imigrantes e o Ecopátio (SP), além da Ecosul Rodovias do Sul (RS). O Grupo é constituído pela brasileira Primav Construções e Comércio Ltda e do Grupo CR Almeida.

Política da Sustentabilidade

A Ecovia Caminho do Mar S/A, concessionária de rodovias no Estado do Paraná, estabelece como sua política de gestão integrada: "Proporcionar Mobilidade, Conforto e Segurança aos Usuários das Rodovias, com Sustentabilidade e Agregação de Valor"

Ações Ambientais

A vocação para o meio ambiente já esta expressa no nome Ecovia, escolhida para designar a empresa responsável pela administração e operação das rodovias BR 277, PR 508 e PR 407 além dos trechos de oferta entre Morretes e Antonina. Neste trecho fica situado um dos últimos remanescentes de Mata Atlântica brasileira e que abriga diversas espécies de fauna e flora, algumas delas em extinção.

A Ecovia é certificada na ISO 14001 (Gestão Ambiental) e dispensa especial atenção às questões ambientais relativas à operação das rodovias sob sua responsabilidade. Para isto, estabeleceu uma política ambiental e desenvolve uma série de ações de preservação do meio ambiente, como monitoramento da qualidade da água e monitoramento da fauna. Mantém um projeto relacionado à erradicação de espécies exóticas e invasoras da flora na faixa de domínio.

Outras ações desenvolvidas estão à coleta seletiva de lixo ao longo do trecho de concessão e a coleta de óleo usado de cozinha. No Posto de Pesagem Veicular (balança), situado no km 30 da BR 277, foi instalado um sistema de captação de água da chuva.

Animais Silvestres

Outra parceria efetivada é com o Museu de História Natural de Curitiba. Os animais silvestres que são encontrados mortos têm suas informações registradas em um banco de dados, posteriormente são acondicionados devidamente para conservação e depositados no museu, onde são taxidermizados (empalhados) e tombados para estudos científicos e para fins didáticos.

Já os animais encontrados vivos e feridos são encaminhados para o CETAS/IBAMA-PUC (Centro de triagem de animais silvestres) onde recebem tratamento veterinário. Animais totalmente recuperados são colocados em liberdade exatamente no mesmo local onde foram encontrados. Animais que se recuperam, mas apresentam sequelas permanentes e não tem condições de soltura, permanecem no CETAS.

P22: Quais foram os principais beneficiários das ações ambientais de sua organização?

Comunidades vizinhas, Entidades educacionais

P23: Sua organização divulgou, seja em meio impresso ou internet, suas ações ambientais em relatórios ou balanços?

Divulgou em 2010, Divulgou em 2011, Divulgou em 2012

P24: Em relação à questão anterior, no caso de a divulgação ter sido feita via internet, favor colar o(s) link(s) de acesso:

Questionado ignorou esta pergunta

P25: Possui profissional(is) encarregado(s) de segurança, saúde e meio ambiente?

Sim

P26: Possui procedimentos para redução, reutilização e reciclagem de materiais?

Sim

P27: Possui um plano de redução das emissões de carbono?

Sim

P28: Por quais normas a organização é certificada?

ISO 9001, ISO 14001, OHSAS 18001

21º Prêmio Expressão de Ecologia (2013-2014)

P29: Faturamento (R\$) anual em 2012: (favor digitar somente o valor numérico, ex.: "25.868,52")

R\$ 225.471.000,00

P30: Investimento (R\$) em ações ambientais em 2012: (favor digitar somente o valor numérico, ex.: "25.868,52")

Questionado ignorou esta pergunta

P31: Investimento (R\$) total com o projeto inscrito no 21º Prêmio Expressão de Ecologia: (favor digitar somente o valor numérico, ex.: "25.868,52")

R\$ 110.220,00

P32: Investimento (R\$) com projetos culturais aprovados pela Lei Rouanet de Incentivo à Cultura em 2012: (favor digitar somente o valor numérico, ex.: "25.868,52")

Questionado ignorou esta pergunta

P33: AUTORIZO a divulgação de informações financeiras no Guia de Sustentabilidade 2014 e no site do Prêmio Expressão de Ecologia?

Sim

PÁGINA 5: Imagens e anexos do projeto participante:

P34: AUTORIZO a divulgação das imagens do projeto inscrito no Guia de Sustentabilidade 2014 e no site do Prêmio Expressão de Ecologia?

Sim

P35: Embora não seja obrigatório, você pode complementar sua inscrição enviando anexos (documentos, jornais, revistas, fôlderes, relatórios ambientais ou de sustentabilidade, CDs, DVDs ou qualquer material institucional sobre o projeto) pelo correio, via Sedex, para a sede da Editora Expressão (Av. Rio Branco, 380 – 6º andar – Centro – 88.015-200 – Florianópolis–SC) até o dia 25 de outubro de 2013. Você enviará anexos para complementar sua inscrição?

Sim, enviarei anexos para a sede da Editora Expressão.