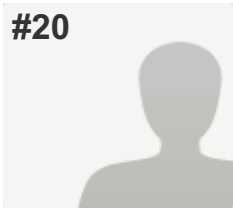

#20

**COMPLETAS****Coletor:** Web Link 1 (Link)**Iniciado em:** sexta-feira, 2 de outubro de 2015 09:28:23**Última modificação:** sexta-feira, 2 de outubro de 2015 13:57:35**Tempo gasto:** 04:29:12**Endereço IP:** 177.43.241.42**PÁGINA 2: Informações cadastrais:****P2: Título do projeto ambiental participante:**

Educação ambiental no loteamento Deltaville

P3: Categoria de inscrição:

(sem legenda)

Selecione:

Educação Ambiental

P4: Escreva um resumo breve e objetivo do projeto: (texto deve ter, obrigatoriamente, no mínimo 650 e no máximo 800 caracteres com espaços) Ex: A empresa catarinense deu início em 2010 ao projeto para preservar uma área de mata nativa de sua propriedade, com mais de 100 mil m² e situada na zona urbana da cidade. Além da conservação ambiental, o local é aberto ao público para visitas pré-agendadas para percorrer as trilhas sinalizadas e com as espécies identificadas, acompanhadas por guias ambientais. Diversas atividades de educação ambiental são realizadas com estudantes de escolas da região. O local já recebeu mais de 10 mil visitantes, sendo 5 mil crianças, e mais de mil árvores nativas foram plantadas.

A empresa desenvolve no município catarinense de Biguaçu um grande empreendimento chamado Deltaville. Associado a este grande empreendimento, desenvolve um elaborado projeto de educação ambiental com escolas municipais e recentemente publicou na câmara dos vereadores o livro intitulado a "a fauna e a flora de Biguaçu". Esta ação é apenas uma dentre várias intervenções benéficas que o empreendimento trouxe a região de Biguaçu, entre elas a recuperação ambiental das Áreas de Preservação Permanente – APPs, e a recuperação dos acessos rodoviários. A empresa possui empreendimentos no estado de Santa Catarina nos municípios de Joinville, Araquari e Brusque, e nos estados de Rio Grande do Sul e Paraná, sempre compatibilizando o desenvolvimento sustentável nos processos construtivos.

P5: Sobre a organização participante:

Razão social:

Montaine Participações Ltda

Nome fantasia:

Ábaco incorporações Ltda

Setor de atuação:

Urbanização

Data de fundação:(dd/mm/aaaa)

05/05/1978

Número de colaboradores:

150

P6: Informações de contato:

Endereço:

Av. Ecoville 450 casa 09

Bairro:

Sarandi

Cidade:

Porto Alegre

Estado:

Rio Grande do Sul

CEP:

91150400

Telefone com DDD:

(051) 33499999

P7: Informações sobre o responsável pelo preenchimento do questionário:

Nome completo: André Augusto Brodt
Cargo: Biólogo Analista Ambiental
E-mail: andre.augusto@abacobrasil.com.br
Telefone com DDD: 51 33499999

P8: Informações sobre o responsável pelo projeto:

Nome completo: Alexandra Krauss
Cargo: Arquiteto e Urbanista
E-mail: andre.augusto@abacobrasil.com.br
Telefone com DDD: 51 33499999

P9: Informações sobre a direção da empresa:

Nome do(a) presidente ou principal diretor(a): Clayton Santos
Cargo: Diretor Administrativo
E-mail: clayton@abacobrasil.com.br
Telefone com DDD: 51 33499999

PÁGINA 3: Informações sobre o projeto ambiental participante:

P10: Data de início do projeto: (ex.: 01/02/2012) 05/05/2010

P11: O projeto está em andamento? Sim

P12: Data do término do projeto: (se aplicável, ex.: 01/02/2015) 05/05/2020

P13: Número de pessoas que participaram do projeto: (favor digitar somente o valor numérico, ex.: "10.868")

Voluntárias 10
Remuneradas 5

P14: Quantas pessoas, animais e/ou espécies já foram beneficiados pelo projeto? (favor digitar somente o valor numérico, ex.: "5.850")

Animais 36
Espécies 15

P15: Parceiros que apoiaram financeiramente o projeto:

Prefeitura de Biguaçu.

P16: O projeto é decorrente de exigências de órgãos regulamentadores?

Sim.

P17: Descreva o problema ambiental identificado no projeto: (máx. 3.000 caracteres)

A problemática dos processos construtivos relacionados com a preservação ambiental.

P18: Qual a solução encontrada? (máx. 3.000 caracteres)

Educação ambiental, criatividade e opção por novos materiais e tecnologia.

P19: Descreva detalhadamente o que constitui(u) o projeto e de que forma é(foi) desenvolvido: (máx. 5.000 caracteres)

O projeto se baseia na recuperação das áreas de APP do Rio Biguaçu, o conhecimento, gerando apropriação da ideia de que a fauna municipal é um bem imensurável da população.

P20: Quais os resultados alcançados com o projeto? (máx. 4.000 caracteres)

A real manutenção das margens do Rio Biguaçu, a publicação dos materiais ambientais e a identificação do projeto por parte das escolas municipais.

P21: Quantifique em números os resultados obtidos com o projeto: (Essa questão exige ao menos um resultado quantificado. Exemplo: 150 árvores foram plantadas; 10 kg de material reciclado; 25 crianças atendidas pelo programa ambiental; 150 animais beneficiados)

Resultado 1	Mais de 15.000 mudas introduzidas nas margens do Rio Biguaçu
Resultado 2	Mais de escolas municipais envolvidas
Resultado 3	Mais de mil crianças recebidas nas oficinas
Resultado 4	Mais de 5.000 horas de monitoramento ambiental

P22: AUTORIZO a disponibilização de download gratuito do arquivo digital do projeto inscrito através do site da Editora Expressão?

Sim

PÁGINA 4: Apresentação da organização participante:

P23: Faça um breve histórico da organização participante e suas principais práticas de gestão ambiental adotadas: (máx. 4.000 caracteres)

Projeto de educação ambiental no loteamento Delataville

P24: Quais foram os principais beneficiários das ações ambientais de sua organização?

Comunidades vizinhas,
Organizações governamentais,
Organizações comunitárias, Entidades educacionais

P25: Sua organização divulgou, seja em meio impresso ou internet, suas ações ambientais em relatórios ou balanços?

Divulgou em 2014, Divulgou em 2015

P26: Em relação à questão anterior, no caso de a divulgação ter sido feita via internet, favor colar o(s) link(s) de acesso:

Link 1: www.abacobrasil.com.br

P27: Possui profissional(is) encarregado(s) de segurança, saúde e meio ambiente?

Sim

P28: Possui procedimentos para redução, reutilização e reciclagem de materiais?

Sim

P29: Possui um plano de redução das emissões de carbono?

Não

P30: Por quais normas a organização é certificada?

Outra(s) (especifique)
Selo Bronze da ONG Fundamental

PÁGINA 5: Perspectiva financeira:

P31: Faturamento (R\$) anual em 2014: (favor digitar somente o valor numérico, ex.: "25.868,52")

O respondente ignorou esta pergunta

P32: Investimento (R\$) em ações ambientais em 2014: (favor digitar somente o valor numérico, ex.: "25.868,52")

O respondente ignorou esta pergunta

P33: Investimento (R\$) total com o projeto inscrito no 23º Prêmio Expressão de Ecologia: (favor digitar somente o valor numérico, ex.: "25.868,52")

O respondente ignorou esta pergunta

P34: Investimento (R\$) com projetos culturais aprovados pela Lei Rouanet de Incentivo à Cultura em 2014: (favor digitar somente o valor numérico, ex.: "25.868,52")

O respondente ignorou esta pergunta

P35: AUTORIZO a divulgação de informações financeiras no Guia de Sustentabilidade 2016 e no site da Editora Expressão?

Sim
